

# 会社概要

日本一親身な人材カンパニーを目指します

キャリアリンクファクトリー株式会社

- 1. 会社概要
  - 1-1 会社概要・会社沿革 . . . P3
  - 1-2 所属団体・認証関連 . . . P4
  - 1-3 拠点一覧 . . . P5-6
- 2. サービス概要
  - 2-1 サービス一覧 . . . P7
  - 2-2 CLFの強み . . . P8
  - 2-3 ご導入までの流れ . . . P9
  - 2-4 チーム派遣サービス . . . P10
  - 2-5 外国人留学生チーム派遣 . . . P11
  - 2-6 出勤率100%の取り組み . . . P12-13
- 3. 採用戦略
  - 3-1 採用戦略 . . . P14
  - 3-2 外国人スタッフ . . . P15
  - 3-3 日本人スタッフ . . . P16
- 4. 登録・人選・フォロー
  - 4-1 お仕事説明会、社員紹介 . . . P17
  - 4-2 在留資格とは . . . P18
  - 4-3 スタッフフォロー内容 . . . P19
- 5. コンプライアンス
  - 5-1 派遣登録時 . . . P20
  - 5-2 就業前から開始後の内容 . . . P21
- 6. 導入事例
  - 6-1 製造加工 . . . P22
  - 6-2 食品加工 . . . P23
  - 6-3 農業、清掃 . . . P24
- 7. 外国人スタッフの導入事例
  - 7-1 大手ゴルフメーカーA社 . . . P25
  - 7-2 大手食品製造工場 B社 . . . P26
  - 7-3 大手半導体製造工場 C社 . . . P27

会社名	キャリアリンクファクトリー株式会社	
設立	2017年(平成29年)3月1日	
本社所在地	兵庫県姫路市豊沢町137番地 姫路センタービル2階	
資本金	115,370,000円	
代表取締役	代表取締役社長 出口 誠	
役員	取締役営業部長 取締役 監査役 監査役	小田泰昌 藤枝宏淑 岸本雅晴 橋内克彦
事業内容	製造系人材サービス事業 ・食品加工部門 ・製造加工部門 ・ビル及びホテル等の清掃業務部門	
決算月	3月(決算月:3月末日)	
主要株主	キャリアリンク株式会社 東京証券取引所プライム市場(証券コード6070)	
事業許可 ・ 事業登録	人材派遣許可番号 派28-300993 職業紹介許可番号 28-ユ-300723 特定技能外国人 登録支援機関登録番号 19登-000974	

1996年

10月 キャリアリンク株式会社 設立(本社:東京都新宿区)

2004年

1月 ファブリンク株式会社 設立(本社:兵庫県姫路市)  
・キャリアリンク100%子会社  
・西日本での製造技術系事業を開始

2009年

7月 キャリアリンク(株)がファブリンク(株)を吸収合併

2012年

11月 東京証券取引所マザーズへ株式上場

2013年

8月 東京証券取引市場第二部へ株式上場

2015年

1月 東京証券取引市場第一部へ株式上場

2017年

3月 キャリアリンクファクトリー株式会社 設立  
(本社:兵庫県姫路市)  
製造技術系事業(現:製造系人材サービス事業)を  
会社分割(簡易吸収分割)により事業継承

中央労働災害防止協会



一般社団法人  
日本BPO協会

Japan Business Process Outsourcing  
& Staffing Association

一般社団法人 日本惣菜協会





一般社団法人  
日本惣菜協会  
Japan Ready-made Meal Association

プライバシーマーク  
取得



姫路本社	〒670-0964 兵庫県姫路市豊沢町137 姫路センタービル2階	TEL : 079-288-1003 FAX : 079-222-4669
静岡支店	〒426-0061 静岡県藤枝市田沼1-4-30 サザンKビル3階	TEL : 054-634-1800 FAX:054-634-1801
沖縄支店	〒900-0006 沖縄県那覇市おもろまち4-20-20TA b.l.d 1階	TEL : 098-941-0338 FAX : 098-941-0339
池袋支店	〒170-0013 東京都豊島区東池袋1-46-13 ホリグチビル2階	TEL : 03-6324-3719 FAX : 03-5951-8015
熊本支店	〒861-8001 熊本県熊本市北区武蔵ヶ丘4-1-1 ムサシ5ビル2階	TEL : 096-348-7171 FAX : 096-348-7172
尼崎支店	〒660-0006 兵庫県尼崎市御園町24 尼崎第一ビル8F	TEL : 06-6419-5031 FAX : 06-6419-5032

四日市支店	〒510-0067 三重県四日市市浜田町12番18号 アーク四日市ビル4階	TEL : 059-356-8209 FAX : 059-356-0229
岡崎支店	〒444-0044 愛知県岡崎市康生通南3-5 アドバンス・スクエア岡崎西館3階	TEL : 070-8711-8026 FAX : 0564-26-3388
厚木支店	〒243-0018 神奈川県厚木市中町3-9-15 厚木J Cビル2階	TEL : 080-5929-3678 FAX : 046-222-9366
千葉支店	〒260-0016 千葉県千葉市中央区栄町36-10 甲南アセット千葉中央ビル3階	TEL : 080-5929-3661 FAX : 043-221-3410
三宮支店	〒651-0084 兵庫県神戸市中央区磯辺通3-2-11 三宮ファーストビル6階	TEL : 078-265-1101 FAX : 078-265-1103
福岡支店	〒812-0013 福岡県福岡市博多区博多駅東三丁目11-14アバンダント90 3階	TEL : 070-8794-8285 FAX : 092-482-1630

人材派遣	紹介予定派遣	人材紹介	業務請負	委託	特定技能
 <p><b>製造加工分野</b> 半導体・医療機器 機械メーカー 自動車関連等</p>		 <p><b>食品加工分野</b> コンビニエーター 食品メーカー スーパーマーケット等</p>		 <p><b>清掃分野</b> ホテル、旅館 ビル、厨房等</p>	



キャリアリンクファクトリーは

**特定技能外国人登録支援機関**

として、法務省・出入国管理庁  
に正式登録されました。

## 特定技能支援実施業務委託サービス

**多言語** …外国人が十分に理解できる言語で実施が必要

 <p>特定技能人材 雇用・採用</p> <p>外国人支援が義務化 (右表)</p>	<p><b>多言語</b></p> <p>事前 ガイダンス</p>	<p>出入国時の送迎</p>	<p><b>多言語</b></p> <p>生活 オリエンテーション</p>	<p>日本人との 交流促進</p>	<p>日本語学習の 機会の提供</p>
	<p><b>転職支援</b> (外国人の責めに帰すべき事由に よらないで特定技能雇用契約を解 除される場合の転職支援)</p>	<p>適切な住居の確保 生活に必要な契約</p>	<p><b>多言語</b></p> <p>定期面談</p>	<p><b>多言語</b></p> <p>相談 または苦情対応</p>	<p>—</p>

## 技能実習制度との違い

**技能  
実習**

技能実習は身につけた産業技術を本国の発展に役立てることを目的とした国際貢献が主目的。労働が目的ではなくスキル獲得の手段としての制度。

**特定  
技能**

日本での人材不足の産業に労働力を提供するために新設された制度。通算で5年間、上記の14業種の職種で就労が可能。



**チーム派遣**

**100%**

**出勤率100%**



**生産性向上**



**外国人社員多数**



**遠隔地への送迎**



**ドミトリー(寮)  
派遣**



**国外からの人材確保**  
(ワーキングホリデー、インターンシップ)



**コンプライアンス  
徹底**



**安全衛生管理**



### 1. お打ち合わせ（ヒアリング）



- ・ 御社の求人内容や人材関連の課題をヒアリング。
- ・ 全国どこにでもお伺いしますが、CMなどで話題のオンライン商談システムも導入しています。

#### 【求人内容】

- ・ 就業場所   ・ 必要人数
- ・ 業務内容   ・ 必要なスキル …等

#### 【課題】

- ・ 求人広告を出しても人が集まらない
- ・ 退職が多い、人が定着しない …等

### 2. ご提案

- ・ 御社の求人内容や課題の解決に合わせたプランをご提案をします。
- ・ ご予算に合わせて多彩なご提案ができるよう基本のプランとは別にオプションプランも充実しています。



### 外国人留学生派遣サービス【基本プラン】

スタッフ募集

人選

安全衛生教育

初日対応

勤怠管理

課題や予算に合わせて  
組合せ自由！

### 【オプションプラン】

弊社常駐社員  
立ち上げ支援サービス

母国語翻訳サービス  
(工場ルール・安全衛生教育資料等)

送迎サービスのご提案

作業マニュアル作成  
(写真/動画撮影支援)

クラウド勤怠サービスのご提供  
(週28時間管理)

通訳兼作業者の配置

対スタッフ



交通費全額支給  
プラン

対スタッフ



夜食差し入れ

対スタッフ



スマートフォン貸与  
生活支援

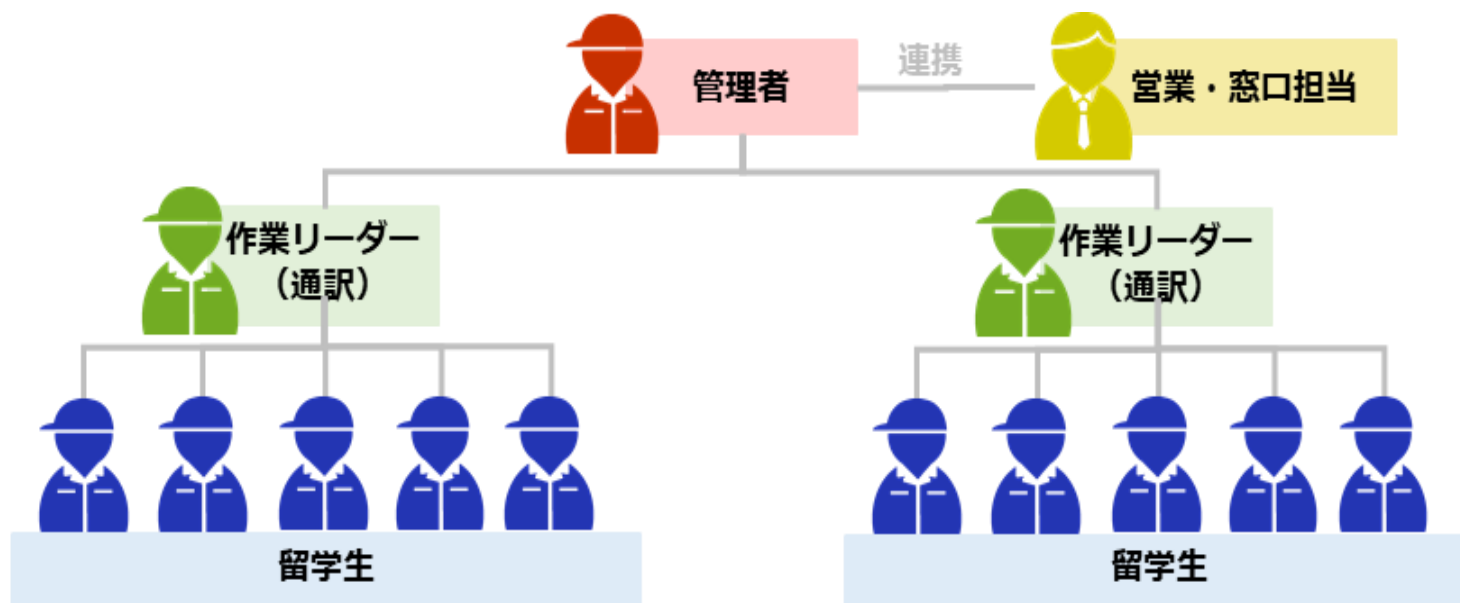

<p><b>管理者</b></p>	<ul style="list-style-type: none"> <li>・弊社社員の配置（ご要望・課題に応じて）、労務管理全般、シフト管理</li> <li>・職場見学対応、受け入れ教育 等</li> </ul>
<p><b>作業リーダー(通訳)</b></p>	<ul style="list-style-type: none"> <li>・留学生のとりまとめ、勤怠確認、作業時の通訳</li> <li>・日本語レベル「N3」以上</li> </ul>
<p><b>留学生</b></p>	<ul style="list-style-type: none"> <li>・作業者</li> <li>・日本語レベル「N4～N5」</li> </ul>

## 2-6 出勤率100%の取り組み パターン①

### パターン 1

必要人数に対してバッファ要員運用をおこなうことで日々の出勤率100%を実現します。

	月	火	水	木	金	土	日
必要人数	5	5	5	5	5	5	5
スタッフ①	休	休	○	○	○	○	●
スタッフ②	○	○	○	●	休	休	休
スタッフ③	○	○	○	○	○	休	休
スタッフ④	○	○	●	休	○	休	休
スタッフ⑤	○	○	休	休	●	○	○
スタッフ⑥	●	○	休	○	休	○	○
スタッフ⑦	○	●	休	休	○	○	○
スタッフ⑧	休	休	○	○	○	○	○
スタッフ⑨	休	休	○	○	休	●	○
○出勤予定	5	5	5	5	5	5	5
●バッファ出勤予定	1	1	1	1	1	1	1
合計	6	6	6	6	6	6	6

## パターン 2

Webシステムを導入し柔軟なシフト調整を行うことで出勤率100%を実現します。



週1~3日不定期で働きたい  
スタッフ多数所属



働きたい日をスマホで  
カンタン予約



キャンセル待ちスタッフや空きスタッフがすばやく対応可能!

大量のデータベースの中から、マーケティングオートメーションツールを活用したスピーディな人材確保



時給相場リサーチシステムを導入



独自の採用マーケティング (SNS / Web広告 / 自社メディア)



- ・日本語学校や大学の就職課との連携。
- ・国籍、居住エリア別にSNSネットワークを構築しているので迅速に大量の人材確保が可能です。



【採用実績】 食品メーカー / コンビニベンダー / 製造メーカー（電子機器・自動車部品・金属加工） / 印刷工場 / スポーツ用品メーカー / 化粧品メーカー / スーパー（惣菜調理・品出し） / ホテル（ベッドメイキング・清掃） …他多数

- ・膨大な人材データベース（全国9万名分）
- ・求人媒体広告や自社メディアを駆使した効率的な募集広告



【採用実績】食品メーカー / スーパー（レジ・惣菜調理・品出し） / 製造メーカー（電子機器・自動車部品・自動二輪 等 他多数） / ホテル（ベッドメイキング・清掃）…他多数



## お仕事説明会

日本語学校でのお仕事説明会  
(派遣登録・面談・在留資格のチェック)



SAS適性検査の実施  
(日本語・ベトナム語・英語対応)



適性検査の実施や外国人コーディネーターによる母国語での面談などでマッチング率を高めています。

## 外国人コーディネーター



ラウロン・マール・ネル・サロモン  
(フィリピン：来日12年)



ソン・シン  
(中国：来日10年)



ブイ・ティ・トゥ・ヒエン  
(ベトナム：来日8年)



パウデル・ジワン・バクタ  
(ネパール：来日13年)

## 「在留資格」とは～留学生、永住者、日本人の配偶者 etc.

職種・時間  
制限なし!

就労制限なし

永住者	永住許可を受けた者
日本人の配偶者等	日本人の配偶者・実子・特別養子
永住者の配偶者等	永住者・特別永住者の配偶者、日本で出生し引き続き在留している実子
定住者	日系3世・外国人配偶者の連れ子等

職種制限  
あり

就労が認められる (いわゆる「就労ビザ」)

技術・人文知識 ・国際業務	機械工学等の技術者、通訳、デザイナー、語学教師等
技能	外国料理の調理師、スポーツ指導者、航空機等の操縦者 (パイロット) 等
特定技能	飲食料品製造、産業機械製造等 (詳細 P. 3 参照ください)

他15種のビザ

週28時間  
制限あり

資格外活動許可

留学	大学、専門学校 日本語学校等の学生	夜勤・土日
家族滞在	就労ビザや留学ビザを持つ者の配偶者・子供	日勤

職種制限・  
及び管理規則  
等あり

技能実習

技能実習

農業、漁業、建設、食品製造等80業種のうち144作業



## 就業開始前

- ・基本的な雇入れ時の安全衛生教育。
- ・工場ごとのハウスルール周知徹底。
- ・勤怠連絡のルールなど教育。
- ・リーダーの紹介、コミュニケーション確立。



## 就業初日

- ・留学生に営業、立ち上げ支援担当が同行。
  - ・御社実施の安全衛生教育に帯同。
  - ・工場固有の労務管理をフルサポート。
  - ・留学生と一緒に作業をすることで、きめ細かいフォロー実現（作業フォロー・業務指示フォロー）。
- 早期離職抑制



## 就業1週間

- ・全留学生が就業開始するまで弊社社員が工場に入り受け入れサポート。
- ・初日から1週間程度工場に入らせていただく。
- ・問題の抽出→支店、本部と連携し改善策を具体化、即時実行。



## 就業1ヶ月～

- ・勤怠の悪い留学生、作業習熟の遅い留学生など個別指導。
- ・月1～3日、定期的に工場に入らせていただき、課題の共有と改善策の具体化を実施。
- ・定例会の実施。

派遣登録  
面談

## 身元確認の徹底

在留カード



学生証

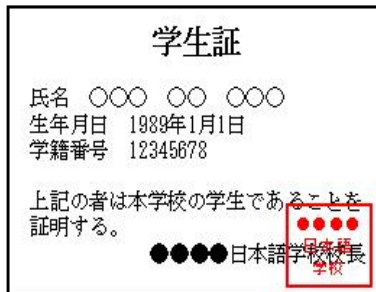

銀行通帳・カード



## 在留カード真贋判定システム導入

偽造が困難なICチップの情報をカードリーダーで読み取り、偽造カードかどうかの確認をするシステムを導入。営業社員のスマートフォンでも判定が可能です。

ICチップ情報読み取り



## 誓約書 (入管法遵守)

### 誓約書 BẢN CAM KẾT

私は、出入国管理法及び難民認定法（入国管理法）を守ることを誓います。  
Tôi, cam kết tuân thủ theo Luật quản lý xuất nhập cảnh và luật tiếp nhận người tị nạn (Luật quản lý nhập cảnh).

在留資格、在留期限、在留期間は問題なく許可されており、変更や更新があった場合は、速やかに貴社に報告します。  
Trường hợp tư cách lưu trú, thời hạn lưu trú, thời gian lưu trú không có vấn đề gì, nếu có sự thay đổi, gia hạn, hãy nhanh chóng thông báo cho chúng tôi.

入国管理法違反が発覚した場合には、異議なく退職いたします。  
Nếu bị phát hiện vi phạm luật quản lý nhập cảnh thì tôi sẽ lập tức nghỉ mà không có sự phân đối gì cả.

※日本語版・ベトナム語版・英語版対応

## 就業前

### 安全衛生教育



#### Point 2 「KAMOSHIRENAI」= May Be Awareness !



## 就業中

### 週28時間徹底管理

指紋認証によるクラウド勤怠管理システム採用  
留学生の出勤状況をオンタイムで集中管理。

**Touch On Time**レコーダー  
タッチ オン タイム



**ゼロ  
災害**

キャリアリンクファクトリーには  
**安全衛生品質管理室**  
が設置されています

- ・ 社長直轄
- ・ ゼロ災害実現に向けての取り組みの強化
- ・ 衛生管理、労働時間の適正管理に向けた取り組みの強化



## 製造加工

エリア	業種	業務内容	規模
兵庫県	大手重工メーカー	自動二輪（バイク）の製造・組立 （二交替勤務）	130名
	医療機器メーカー	医療機器の組立、検査、物流	150名
埼玉県	スポーツ用品 メーカー	ゴルフクラブの製造	100名 （内 留学生80名）
静岡県	大手電機メーカー	自動車関連部品の組立・検査 機械オペレーション（二交替勤務）	20名
大阪府	自動車部品 メーカー	自動車関連部品の組立・検査 機械オペレーション（二交替勤務）	10名
熊本県	大手たばこ メーカー	葉たばこの包装、検品、梱包作業 ※毎年期間限定	70名
	半導体メーカー	半導体装置の組立・検査	50名 （内 留学生10名）

## 食品加工

エリア	業種	業務内容	規模
埼玉県	コンビニベンダー	お弁当、お惣菜の製造ライン作業 (日勤)	40名 (内 留学生25名)
静岡県	大手食品メーカー	保存食品の製造ライン、検品、箱詰め作業 (日勤および夜勤)	40名
滋賀県	大手食品メーカー	水産加工品の製造ライン作業	60名 (内 留学生35名)
兵庫県	大手外食チェーン セントラルキッチン	外食チェーン店向け食材加工作業	100名 (内 留学生80名)
熊本県	コンビニベンダー	チルド弁当・ロールパンの製造ライン (日勤および夜勤)	60名 (内 留学生30名)
沖縄県	大手スーパー セントラルキッチン	精肉・鮮魚・仕分け・お惣菜盛り付け 店舗バックヤード、レジ業務	200名
三重県	大手外食チェーン セントラルキッチン	外食チェーン店向け食材加工作業	10名

## 農業

エリア	業種	業務内容	規模
熊本県	青果物の選果	くだものや野菜の選果、出荷作業	30名 (内 留学生20名)
兵庫県	作物の栽培	玉ねぎの栽培管理、育苗作業	20名 (内 留学生20名)

## 清掃

エリア	業種	業務内容	規模
新潟県	宿泊施設	リゾートホテルでのベッドメイク、レストランでの接客、アクティビティ施設の運営補助(季節限定)	30名
沖縄県	宿泊施設	客室清掃業務	10名 (内 留学生8名)



## 大手外資ゴルフクラブメーカー A社 様

埼玉県

製造・組立

新ライン立上げ

導入前



- ・日本人が集まらない、定着しない
- ・勤怠悪い（欠勤率25%！）→生産数に影響
- ・外国人の採用については興味あり
- ・大手派遣会社に相談したが「この業務は外国人にはできない」

ご提案

チーム派遣  
(ベトナム留学生)

+

立ち上げ支援  
サービス通訳リーダー  
配置作業手順書作成  
+翻訳

対スタッフ

夜食差し入れ

導入後



稼働一ヶ月弱で、1時間あたりの生産本数70本  
(日本人ラインと同レベル) にて目標達成！

## 大手食品製造工場 B社様

兵庫県

食品加工

繁忙期対応

導入前



- ・社員の残業抑制（36協定）
- ・スタートまで2週間しかない
- ・規模15~20名

ご提案



チーム派遣  
(ベトナム留学生)



立ち上げ支援  
サービス

通訳リーダー  
配置

工場ルール・安全衛  
生教育テキスト翻訳

対スタッフ

送迎バス導入

導入後



**2週間で20名の要員確保！スケジュール通りスタート！**

**出勤率平均98%達成！**

## 大手半導体製造工場 C社様

熊本県

製造加工

長期

導入前



- ・ 大增産の為、大量に人材が必要
- ・ 地元で人材が集まらない
- ・ 残業が可能なフルタイム人材が必要
- ・ 細かい仕事なので、若い人材が欲しい

ご提案



住居を準備し、  
全国の求職者から人選

+

チーム派遣  
(ベトナム留学生)

送迎バス導入

工場ルール・安全衛生教育テキスト翻訳

対スタッフ

家賃サポート

導入後



**全国から人材を集め、1か月で50名の要員確保！**  
**【フルタイム外国人】 + 【夕勤留学生チーム派遣】の組合せで、**  
**8:30～21:00までの作業時間確保が可能に！**